ОБРАБОТАНО ПЕНЕТРОНОМ

25 лет в Астрахани

АСТРАХАНСКИЙ КРЕМЛЬ

г.Астрахань
пл.Ленина, 1/2
/ул.Адмиралтейская, 12/2
/ул.Тредиаковского, 2/2

Выполненные работы:
Гидроизоляция по гульбищам 1-го и 2-го ярусов, лобному месту и наружным лестницам Успенского Собора Астраханского Кремля

Материалы:
Пенетрон, Пенекрит

Астрахань
2020

Пенетрон

Сухая строительная гидроизоляционная проникающая смесь, предназначенная для гидроизоляции бетонных и железобетонных элементов конструкций за счет повышения их водонепроницаемости путем заполнения пор и микротрещин дендритными кристаллическими новообразованиями и свойства «самозалечивания» трещин раскрытием до 0,4 мм.

Пенекрит

Сухая строительная гидроизоляционная поверхностная смесь, предназначенная для гидроизоляции статичных трещин, швов, стыков, вводов коммуникаций, сопряжений и примыканий за счет высокой водонепроницаемости и отсутствия усадки. Обладает повышенной адгезией к бетону, металлу, камню и другим материалам. Характеризуется удобоукладываемостью и тиксотропностью.

Пенетрон Адмикс

Сухая гидроизоляционная добавка в бетонную смесь, предназначена для гидроизоляции ограждающих конструкций путем повышения и обеспечения водонепроницаемости бетона на стадии бетонирования или изготовления за счет заполнения пор кристаллическими новообразованиями и приобретения бетоном свойства «самозалечивания» трещин раскрытием до 0,4 мм.

Пенеплаг

Сухая строительная гидроизоляционная поверхностная быстросхватывающаяся смесь, предназначенная для мгновенной остановки течей воды за счет повышенной стойкости к размыванию водой, быстрого схватывания и расширения при последующем твердении.

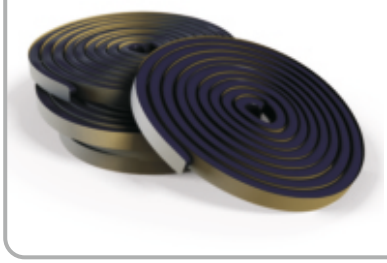

Пенебар

Гидроизоляционный полимерно-бентонитовый гидроактивный расширяющийся жгут, предназначенный для гидроизоляции технологических (рабочих) швов бетонирования при строительстве зданий и сооружений, а также для гидроизоляции мест ввода инженерных коммуникаций как на этапе строительства, так и при выполнении ремонтных работ. При взаимодействии с водой гидроизоляционный жгут способен разбухать до 300%. При наличии воды в ограниченном пространстве «Пенебар» создает плотный водонепроницаемый гель, образующий барьер для фильтрации влаги.

Официальный дилер ГК «ПЕНЕТРОН-РОССИЯ» на территории Астраханской области

ООО «АСТРАХАНСКИЙ ЦЕНТР СОВРЕМЕННЫХ СТРОИТЕЛЬНЫХ ТЕХНОЛОГИЙ»

Наш адрес: **414000, г.Астрахань, ул.Ленина, 20, офис 317**

Тел.: **(8512) 44-36-19, 30-63-90, 76-16-15**

Web: **www.penetron.csst-astr.ru**

E-mail: **csst-astr@rambler.ru**

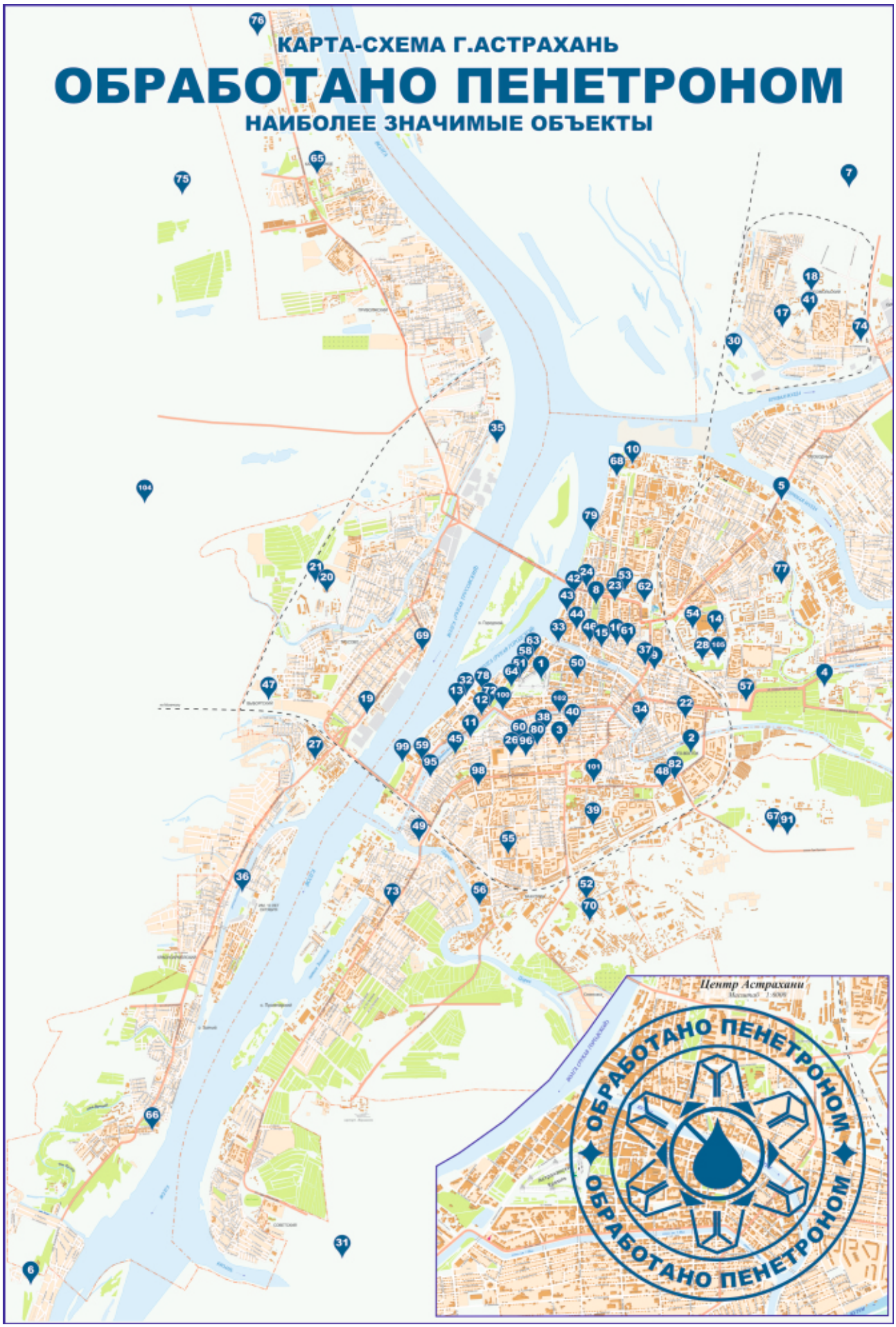
КАРТА-СХЕМА Г.АСТРАХАНЬ
ОБРАБОТАНО ПЕНЕТРОНОМ
НАИБОЛЕЕ ЗНАЧИМЫЕ ОБЪЕКТЫ
Центр Астрахани
ОБРАБОТАНО ПЕНЕТРОНОМ
ОБРАБОТАНО ПЕНЕТРОНОМ

1. АСТРАХАНСКИЙ КРЕМЛЬ
2. СПОРТИВНО-ЗРЕЛИЩНЫЙ КОМПЛЕКС «ЗВЁЗДНЫЙ»
3. СПОРТИВНЫЙ КОМПЛЕКС «ДИНАМО»
4. ФЕДЕРАЛЬНЫЙ ЦЕНТР СЕРДЕЧНО-СОСУДИСТОЙ ХИРУРГИИ
5. ПГУ-110 ООО «ЛУКОЙЛ-АСТРАХАНЬЭНЕРГО»
6. КОРПОРАТИВНЫЙ УЧЕБНЫЙ ЦЕНТР ЛУКОЙЛ
7. ПГУ-235 ООО «ЛУКОЙЛ-АСТРАХАНЬЭНЕРГО»
8. АСТРАХАНСКИЙ ГОСУДАРСТВЕННЫЙ ТЕАТР ОПЕРЫ И БАЛЕТА
9. АСТРАХАНСКИЙ ГОСУДАРСТВЕННЫЙ ЦИРК
10. АСТРАХАНСКИЙ ЦЕНТРАЛЬНЫЙ СТАДИОН
11. ЖИЛОЙ КОМПЛЕКС «ВОЛЖСКАЯ РИВЬЕРА»
12. ЖИЛОЙ КОМПЛЕКС «АДМИРАЛ»
13. ЖИЛОЙ КОМПЛЕКС «ПАРУСА»
14. 9-ЭТ. ЖИЛОЙ ДОМ
15. 9-ЭТ. ЖИЛОЙ ДОМ
16. 9-ЭТ. ЖИЛОЙ ДОМ
17. 9-ЭТ. ЖИЛЫЕ ДОМА
18. 9-ЭТ. ЖИЛОЙ ДОМ
19. 9-ЭТ. ЖИЛОЙ ДОМ
20. ЖИЛОЙ МИКРОРАЙОН «ЗАПАДНЫЙ-2»
21. ЖИЛОЙ МИКРОРАЙОН «ЗАПАДНЫЙ-2»
22. 9-ЭТ. ЖИЛОЙ ДОМ
23. АДМИНИСТРАТИВНОЕ ЗДАНИЕ
24. АДМИНИСТРАТИВНОЕ ЗДАНИЕ
25. СТЕЛЛА И АМФИТЕАТР НА ПЛОЩАДИ «ПАВШИХ БОРЦОВ»
26. ДЕТСКИЙ САД «ДРУЖБА»
27. СРЕДНЯЯ ОБЩЕОБРАЗОВАТЕЛЬНАЯ ШКОЛА №55
28. ДЕТСКИЙ САД №7 «ЦВЕТИК-СЕМИЦВЕТИК»
29. СЕВЕРНЫЕ ОЧИСТНЫЕ СООРУЖЕНИЯ
30. СТАНЦИЯ БИОЛОГИЧЕСКОЙ ОЧИСТКИ СТОЧНЫХ ВОД АСТРАХАНЬ-2
31. КОЛОДЦЫ СЛИВНОЙ КАНАЛИЗАЦИИ
32. НАБЕРЕЖНАЯ РЕКИ ВОЛГА
33. НАСОСНАЯ СТАНЦИЯ
34. МОСТ «ИНГУРЧЕВСКИЙ»
35. ЗЕРНОВОЙ ЭЛЕВАТОР ООО «КАСПИЙСКАЯ ЗЕРНОВАЯ КОМПАНИЯ»
36. СТАПЕЛЬНАЯ ПЛОЩАДКА
37. БИЗНЕС-ЦЕНТР «ПОБЕДА»
38. ГОСТИНИЦА «ВОЛГА-ВОЛГА»
39. КАФЕ «ДИКАЯ ОРХИДЕЯ»
40. ПОДЗЕМНАЯ АВТОСТОЯНКА
41. МАГАЗИН «АДМИРАЛЪ»
42. МАГАЗИН «SpezVision»
43. МАГАЗИН «АДМИРАЛЪ»
44. ОКН «УСАДЬБА ПОТЕХИНОЙ (СКРЕПИНСКОГО И.Ф.). КОНЕЦ XIX в. - 1913 г.»
45. СОВЕТСКИЙ РАЙОННЫЙ СУД
46. ОКН «ДОМ БУРАКОВА И ЕГО НАСЛЕДНИКОВ. 1886 г.»
47. АВТОСАЛОН «НА КЕРЧЕНСКОЙ»
48. АВТОСАЛОН FIAT И КАФЕ «САМОВАР»
49. ТОРГОВЫЙ ЦЕНТР «КАНЦЛЕР»
50. КУЛЬТУРНО-РАЗВЛЕКАТЕЛЬНЫЙ ЦЕНТР «ОКТЯБРЬ»
51. ООО «ЛУКОЙЛ-НИЖНЕВОЛЖСКНЕФТЬ»
52. ООО «ФАБРИКАНТЪ СТРОИТЕЛЬ»
53. КЛИНИКО-ДИАГНОСТИЧЕСКИЙ ЦЕНТР ОКБ-1
54. 9-ЭТ. ЖИЛОЙ ДОМ
55. 12-ЭТ. ЖИЛОЙ ДОМ

56. 9-ЭТ. ЖИЛОЙ ДОМ С 1-ЫМ НЕЖИЛЫМ ЭТАЖОМ
57. 16-ЭТ. ЖИЛОЙ ДОМ
58. 6-ЭТ. ЖИЛОЙ ДОМ С 2-МЯ НЕЖИЛЫМИ ЭТАЖАМИ
59. ЖИЛОЙ КОМПЛЕКС «СЕРДЦЕ КАСПИЯ», ПОДЗЕМНЫЙ ПАРКИНГ
60. ЖИЛОЙ КОМПЛЕКС «ЛОТОС ПАРК»
61. ЖИЛОЙ КОМПЛЕКС «АРКАДИЯ»
62. ЕДИНЫЙ КАССОВЫЙ УЗЕЛ АСТРАХАНСКОГО ОТДЕЛЕНИЯ №8625 СБЕРБАНКА
63. ОТДЕЛЕНИЕ ПО АСТРАХАНСКОЙ ОБЛАСТИ ЮЖНОГО ГЛАВНОГО УПРАВЛЕНИЯ ЦБ РФ
64. ФГУП УПРАВЛЕНИЕ РОСГВАРДИИ ПО АСТРАХАНСКОЙ ОБЛАСТИ
65. АО «ТЭЦ СЕВЕРНАЯ»
66. ТРУСОВСКАЯ КОТЕЛЬНАЯ Т-4
67. АТЭЦ-2 ООО «ЛУКОЙЛ-АСТРАХАНЬЭНЕРГО»
68. МУП «АСТРВОДОКАНАЛ» ЛОСВ
69. МУП «АСТРВОДОКАНАЛ» ПОСВ №1
70. МУП «АСТРВОДОКАНАЛ» КНС-18
71. АДМИНИСТРАТИВНО-ТОРГОВОЕ ЗДАНИЕ
72. АДМИНИСТРАТИВНОЕ ЗДАНИЕ ООО «ЛУКОЙЛ-НИЖНЕВОЛЖСКНЕФТЬ»
73. АДМИНИСТРАТИВНО-ТОРГОВОЕ ЗДАНИЕ
74. РИСОВЫЙ ЗАВОД ООО «АСТРАХАНСКИЙ РИС»
75. РАСПРЕДЕЛИТЕЛЬНЫЙ ЦЕНТР ЗАО «ТАНДЕР» («МАГНИТ»)
76. ЗАВОД РЕЗИНОВОЙ ОБУВИ ООО ПКФ «ДЮНА-АСТ»
77. СТАДИОН «АКАДЕМИЯ ФУТБОЛА»
78. МНОГОФУНКЦИОНАЛЬНЫЙ КУЛЬТУРНО-СПОРТИВНЫЙ ЦЕНТР С КАТКОМ
79. КАФЕ «СЕКРЕТ»
80. АЗЕРБАЙДЖАНСКИЙ ДЕЛОВОЙ ЦЕНТР
81. АДМИНИСТРАТИВНОЕ ЗДАНИИЕ ООО «МАСТЕР ГРУПП»
82. АВТОСАЛОН «ШКОДА»
83. АСТРАХАНСКИЙ ЦЕНТРАЛЬНЫЙ СТАДИОН - МАНЕЖ
84. НАУЧНО-ЭКСПЕРИМЕНТАЛЬНАЯ БАЗА «БИОС» ФГБНУ «КАСПНИРХ»
85. ЦЕХ ПЕРЕРАБОТКИ СОЛИ ОАО «БАССОЛЬ»
86. БАССЕЙН, РЫБОЛОВНО-ОХОТНИЧЬЯ БАЗА «ЗАСТАВА»
87. БАССЕЙН ВЕДОМСТВЕННОЙ ГОСТИНИЦЫ «КОММУНБЫТСЕРВИС»
88. КОРПОРАТИВНЫЙ УЧЕБНЫЙ ЦЕНТР ЛУКОЙЛ
89. МОСТ ЧЕРЕЗ РЕКУ «КАРАУЛЬНАЯ»
90. МОСТ ЧЕРЕЗ РЕКУ «АШУЛУК»
91. РАСПРЕДЕЛИТЕЛЬНЫЕ КОЛОДЦЫ АТЭЦ-2
92. МОСТ ЧЕРЕЗ ЕРИК «АРБУЗНЫЙ»
93. МОСТ ЧЕРЕЗ КАНАЛ «МАГИСТРАЛЬНЫЙ»
94. ПУТЕПРОВОД ЧЕРЕЗ А/Д Р-216
95. ЖИЛОЙ КОМПЛЕКС «НАСЛЕДИЕ»
96. ЖИЛОЙ КОМПЛЕКС «НОВЫЙ ГОРОД»
97. ЖИЛОЙ КОМПЛЕКС «СЕРДЦЕ КАСПИЯ»
98. ЖИЛОЙ КОМПЛЕКС «УКРОП»
99. ЖИЛОЙ КОМПЛЕКС «АТМОСФЕРА»
100. ГАЗПРОМ МЕЖРЕГИОНГАЗ АСТРАХАНЬ
101. ТОРГОВЫЙ ПАВИЛЬОН «ИЛЬИНСКИЕ РЯДЫ»
102. БИЗНЕЦ ЦЕНТР «КУТУМ»
103. ФОНТАНЫ В ПАРКЕ «ДРУЖБА»
104. ШКОЛА НА 220 МЕСТ, ПОС.МИРНЫЙ
105. ШКОЛА НА 1000 МЕСТ
106. ШКОЛА НА 220 МЕСТ, С.КАРАЛАТ
107. ПРОТИВОПОЖАРНЫЙ РЕЗЕРВУАР НЕФТЕБАЗЫ «ГЭС РОЗНИЦА»
108. КТК, НПС «КОМСОМОЛЬСКАЯ»
109. КТК, НПС «АСТРАХАНСКАЯ»

КРАТКИЕ СВЕДЕНИЯ О ПРОИЗВОДИТЕЛЕ

Система материалов Пенетрон - общее название системы материалов, применяемых для гидроизоляции сборных и монолитных бетонных и железобетонных конструкций. Применяется на строительных объектах различного назначения в 92-х странах мира более 50 лет. В России материалы системы Пенетрон используются с 1989 года. В Астрахани более 25 лет.

В 2004 году были введены в эксплуатацию первые линии Завода гидроизоляционных материалов «Пенетрон» в Екатеринбурге (Россия). В 2006 году одновременно с увеличением производственных мощностей Завода гидроизоляционных материалов «Пенетрон» была внедрена система менеджмента качества, соответствующая ГОСТ ISO 9001-2011 (ISO 9001:2008). Система внутризаводского контроля обеспечивает высокий уровень качества продукции.

В 2014 г. была введена в эксплуатацию новая производственная линия в Екатеринбурге, а также состоялось открытие Завода гидроизоляционных материалов «Пенетрон» в Астане (Казахстан). В 2015 году состоялось открытие Завода гидроизоляционных материалов «Пенетрон» в Гомеле (Беларусь).

Все материалы, выпускаемые на заводах гидроизоляционных материалов Пенетрон, прошли экспертизу в ведущих российских и зарубежных лабораториях, что подтверждено свидетельствами, сертификатами и заключениями, в том числе допускающими применение материалов в хозяйственно-питьевом водоснабжении.

СПОРТИВНО-ЗРЕЛИЩНЫЙ КОМПЛЕКС «ЗВЁЗДНЫЙ»

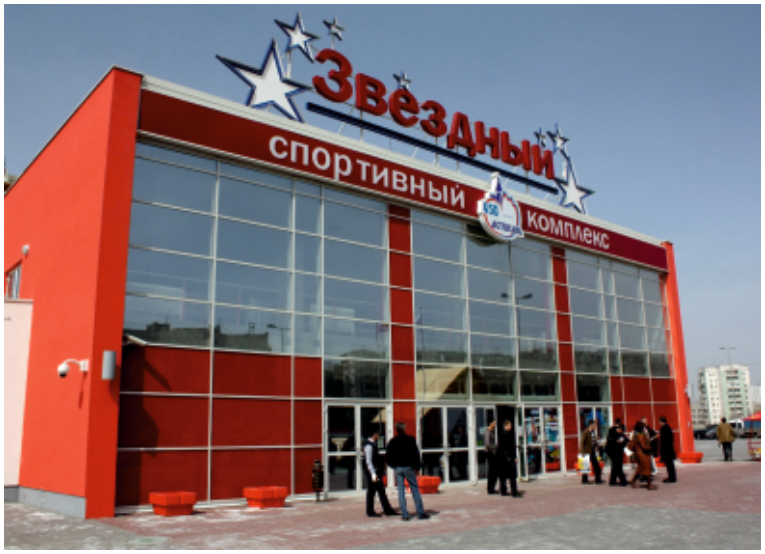

г.Астрахань
ул.Н.Островского, 147

Выполненные работы:
Гидроизоляция фундаментной плиты и чаш плавательного, прыжкового и детского бассейнов

Материалы:
Пенетрон Адмикс, Пенебар, Пенекрит

2

СПОРТИВНЫЙ КОМПЛЕКС «ДИНАМО»

г.Астрахань
ул.Трофимова, 115

Выполненные работы:
Гидроизоляция чаши бассейна

Материалы:
Пенетрон, Пенекрит

3

ФЕДЕРАЛЬНЫЙ ЦЕНТР СЕРДЕЧНО-СОСУДИСТОЙ ХИРУРГИИ

г.Астрахань
ул.Покровская роща, 4

Выполненные работы:
Гидроизоляция фундаментной плиты и стен цокольного этажа

Материалы:
Пенетрон Адмикс, Пенекрит

4

ПГУ-110 ЛУКОЙЛ-АСТРАХАНЬЭНЕРГО

5

г.Астрахань
ул.Августовская, 11в

Выполненные работы:
Гидроизоляция бетонных конструкций

Материалы:
Пенетрон, Пенекрит

КОРПОРАТИВНЫЙ УЧЕБНЫЙ ЦЕНТР ЛУКОЙЛ

6

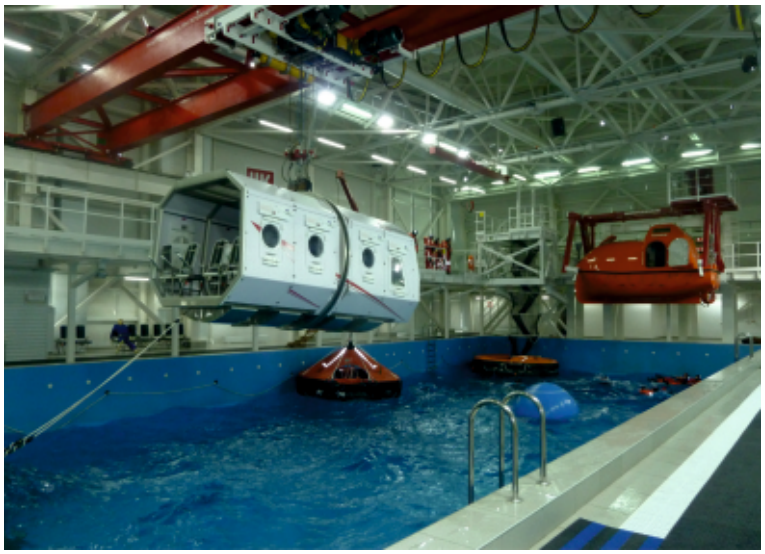

Астраханская обл.,
Икрянинский р-н,
пос.Ильинка

Выполненные работы:
Гидроизоляция чаши бассейна

Материалы:
Пенетрон, Пенекрит,
Пенетрон Адмикс, Пенеплаг

ПГУ-235 ЛУКОЙЛ-АСТРАХАНЬЭНЕРГО

7

г.Астраханская обл.,
Ленинский р-н,
Кирикилинский промузел.

Выполненные работы:
Гидроизоляция резервуаров пожаротушения и охлаждения сбросовых вод, фундаментов под оборудование и градирню

Материалы:
Пенетрон, Пенетрон Адмикс

АСТРАХАНСКИЙ ГОСУДАРСТВЕННЫЙ ТЕАТР ОПЕРЫ И БАЛЕТА

г.Астрахань
ул.Максаковой, 2

Выполненные работы:
Гидроизоляция оркестровой ямы и бассейнов входной группы

Материалы:
Пенетрон Адмикс, Пенебар, Скрепа М500, Скрепа М600

8

АСТРАХАНСКИЙ ГОСУДАРСТВЕННЫЙ ЦИРК

г.Астрахань
ул.Каховского, 1а

Выполненные работы:
Восстановление и гидроизоляция бетонных конструкций

Материалы:
Пенетрон

9

АСТРАХАНСКИЙ ЦЕНТРАЛЬНЫЙ СТАДИОН

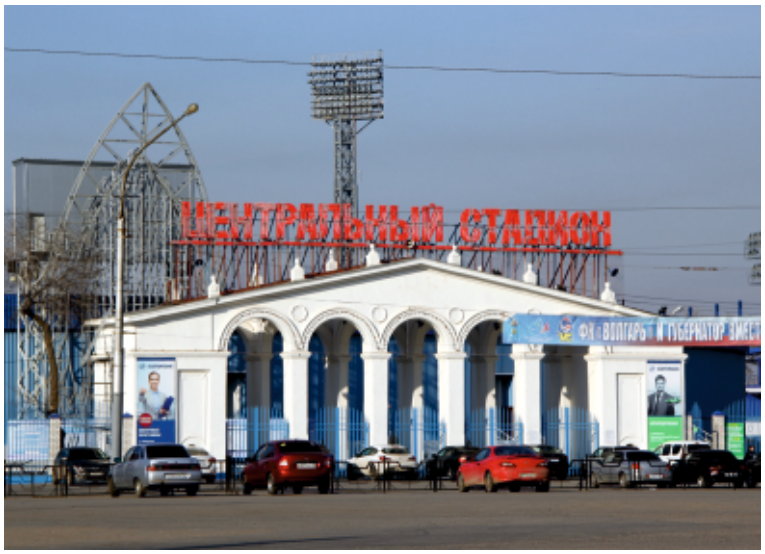

г.Астрахань
ул.Латышева, 3

Выполненные работы:
Восстановление и гидроизоляция бетонных конструкций

Материалы:
Пенетрон Адмикс, Пенекрит, Пенебар

10

ЖИЛОЙ КОМПЛЕКС «ВОЛЖСКАЯ РИВЬЕРА»

11

г.Астрахань
пл.Свободы, 47/1

Выполненные работы:
Гидроизоляция фундамента

Материалы:
Пенетрон, Пенетрон Адмикс

ЖИЛОЙ КОМПЛЕКС «АДМИРАЛ»

12

г.Астрахань
ул.Набережная Приволжского затона/ул.Костина, 1

Выполненные работы:
Гидроизоляция фундамента и лифтовых приямков

Материалы:
Пенетрон, Пенекрит, Пенетрон Адмикс

ЖИЛОЙ КОМПЛЕКС «ПАРУСА»

13

г.Астрахань
ул.Бабефа, 8 стр.

Выполненные работы:
Гидроизоляция фундамента

Материалы:
Пенетрон Адмикс

9-ЭТ. ЖИЛОЙ ДОМ

г.Астрахань
ул.Б.Алексеева, 20, к.2

Выполненные работы:
Гидроизоляция фундамента

Материалы:
Пенетрон Адмикс

14

9-ЭТ. ЖИЛОЙ ДОМ

г.Астрахань
ул.Марфинская, 15

Выполненные работы:
Гидроизоляция фундамента

Материалы:
Пенетрон Адмикс

15

9-ЭТ. ЖИЛОЙ ДОМ

г.Астрахань
ул.Чугунова, 18 стр.

Выполненные работы:
Гидроизоляция фундамента

Материалы:
Пенетрон Адмикс

16

9-ЭТ. ЖИЛЫЕ ДОМА

17

г.Астрахань
ул.Бабаевского, д.1, к.1-3

Выполненные работы:
Гидроизоляция фундаментов

Материалы:
Пенетрон Адмикс

9-ЭТ. ЖИЛОЙ ДОМ

18

г.Астрахань
ул.Жилая, 16

Выполненные работы:
Гидроизоляция фундамента

Материалы:
Пенетрон Адмикс

9-ЭТ. ЖИЛОЙ ДОМ

19

г.Астрахань
ул.Дзержинского, 58а

Выполненные работы:
Гидроизоляция фундамента

Материалы:
Пенетрон Адмикс

ЖИЛОЙ МИКРОРАЙОН «ЗАПАДНЫЙ-2»

г.Астрахань
пер.Грановского, 59, к.1 стр.

Выполненные работы:
Гидроизоляция фундаментов

Материалы:
Пенетрон Адмикс

20

ЖИЛОЙ МИКРОРАЙОН «ЗАПАДНЫЙ-2»

г.Астрахань
пер.Грановского

Выполненные работы:
Гидроизоляция фундаментов

Материалы:
Пенетрон Адмикс

21

9-ЭТ. ЖИЛОЙ ДОМ

г.Астрахань
ул.В.Барсовой, 12, к.2

Выполненные работы:
Ремонт лифтовой шахты

Материалы:
Скрепа М500

22

АДМИНИСТРАТИВНОЕ ЗДАНИЕ

23

г.Астрахань,
ул.Королева, 48а.

Выполненные работы:
Гидроизоляция фундамента

Материалы:
Пенетрон Адмикс

АДМИНИСТРАТИВНОЕ ЗДАНИЕ

24

г.Астрахань,
ул.Куйбышева, 62.

Выполненные работы:
Гидроизоляция фундамента

Материалы:
Пенетрон Адмикс

СТЕЛЛА И АМФИТЕАТР НА ПЛ.«ПАВШИХ БОРЦОВ»

25

Астраханская обл.,
г.Камызяк,
парк на пл.Павших борцов.

Выполненные работы:
Гидроизоляция конструкций стеллы вечного огня, амфитеатра и прилегающих площадок

Материалы:
Пенетрон, Пенекрит,
Пенетрон Адмикс

ДЕТСКИЙ САД «ДРУЖБА»

г.Астрахань
ул.Волжская/ул.Трофимова

Выполненные работы:
Гидроизоляция фундамента

Материалы:
Пенетрон Адмикс

26

СРЕДНЯЯ ОБЩЕОБРАЗОВАТЕЛЬНАЯ ШКОЛА №55

г.Астрахань
пл.Заводская, 93

Выполненные работы:
Гидроизоляция фундамента

Материалы:
Пенетрон Адмикс

27

ДЕТСКИЙ САД №7 «ЦВЕТИК-СЕМИЦВЕТИК»

г.Астрахань
ул.3-я Зеленгинская, д.1, к.1

Выполненные работы:
Гидроизоляция фундамента

Материалы:
Пенетрон Адмикс

28

СЕВЕРНЫЕ ОЧИСТНЫЕ СООРУЖЕНИЯ

29

г.Астрахань

Выполненные работы:
Гидроизоляция резервуаров очистки

Материалы:
Пенетрон, Пенекрит

СТАНЦИЯ БИОЛОГИЧЕСКОЙ ОЧИСТКИ СТОЧНЫХ ВОД АСТРАХАНЬ-2

30

ст.Астрахань-2

Выполненные работы:
Гидроизоляция резервуаров очистки

Материалы:
Пенетрон, Пенекрит

КОЛОДЦЫ СЛИВНОЙ КАНАЛИЗАЦИИ

31

пос.Карагали

Выполненные работы:
Гидроизоляция колодцев

Материалы:
Пенетрон, Пенекрит

НАБЕРЕЖНАЯ РЕКИ ВОЛГА

г.Астрахань,
Набережная р.Волга

Выполненные работы:
Гидроизоляция причальной стенки

Материалы:
Пенетрон

32

НАСОСНАЯ СТАНЦИЯ

г.Астрахань,
р.Кутум/ул.Адмиралтейская

Выполненные работы:
Гидроизоляция бетонных конструкций

Материалы:
Пенетрон, Пенекрит

33

МОСТ «ИНГУРЧЕВСКИЙ»

г.Астрахань,
р.Кутум/ул.Бабушкина

Выполненные работы:
Гидроизоляция бетонных конструкций

Материалы:
Пенетрон

34

ЗЕРНОВОЙ ЭЛЕВАТОР ООО «КАСПИЙСКАЯ ЗЕРНОВАЯ КОМПАНИЯ»

35

г.Астрахань
ул.Пушкина, 66

Выполненные работы:
Гидроизоляция фундамента и площадки под разгрузку, стыков ж/б конструкций

Материалы:
Пенетрон, Пенекрит, Пенебар, Скрепа М700

СТАПЕЛЬНАЯ ПЛОЩАДКА

36

г.Астрахань
мкр.Завод им.10-й годовщины Октябрьской Революции

Выполненные работы:
Гидроизоляция ростверка и опорных тумб

Материалы:
Пенетрон Адмикс

БИЗНЕС-ЦЕНТР «ПОБЕДА»

37

г.Астрахань
ул.Победы, 41

Выполненные работы:
Гидроизоляция лифтовых приямков

Материалы:
Пенетрон, Пенекрит, Пенеплаг

ГОСТИНИЦА «ВОЛГА-ВОЛГА»

г.Астрахань
ул.М.Джалиля, 30

Выполненные работы:
Гидроизоляция чаши бассейна

Материалы:
Пенетрон, Пенекрит

38

КАФЕ «ДИКАЯ ОРХИДЕЯ»

г.Астрахань
ул.М.Луконина, 8

Выполненные работы:
Гидроизоляция подвального помещения

Материалы:
Пенетрон, Пенекрит

39

ПОДЗЕМНАЯ АВТОСТОЯНКА

г.Астрахань
ул.Гилянская, 31

Выполненные работы:
Гидроизоляция фундамента, пола и стен

Материалы:
Пенетрон, Пенекрит, Пенетрон Адмикс

40

МАГАЗИН «АДМИРАЛЪ»

41

г.Астрахань
ул.Жилая, 8д

Выполненные работы:
Гидроизоляция фундамента

Материалы:
Пенетрон Адмикс, Пенебар

МАГАЗИН «SpezVision»

42

г.Астрахань
ул.Адмиралтейская, 64

Выполненные работы:
Гидроизоляция подвального помещения

Материалы:
Пенетрон, Пенекрит

МАГАЗИН «АДМИРАЛЪ»

43

г.Астрахань
ул.Адмиралтейская, 50

Выполненные работы:
Гидроизоляция подвального помещения

Материалы:
Пенетрон, Пенекрит

«УСАДЬБА ПОТЕХИНОЙ (СКРЕПИНСКОГО И.Ф.). КОНЕЦ XIX в. - 1913 г.»

г.Астрахань
ул.Чехова, 13

Выполненные работы:
Гидроизоляция подвального помещения

Материалы:
Пенетрон, Пенекрит

44

СОВЕТСКИЙ РАЙОННЫЙ СУД

г.Астрахань
ул.Набережная Приволжского затона, 13б

Выполненные работы:
Гидроизоляция подвальных помещений

Материалы:
Пенетрон, Пенеплаг, Пенебар

45

«ДОМ БУРАКОВА И ЕГО НАСЛЕДНИКОВ. 1886 г.»

г.Астрахань
ул.Коммунистическая, 27/
ул.Раскольникова, 7

Выполненные работы:
Гидроизоляция подвального помещения

Материалы:
Пенетрон, Пенекрит

46

АВТОСАЛОН «НА КЕРЧЕНСКОЙ»

47

г.Астрахань
ул.5-я Керченская, 4а/1

Выполненные работы:
Гидроизоляция фундамента и пола

Материалы:
Пенетрон Адмикс

АВТОСАЛОН FIAT И КАФЕ «САМОВАР»

48

г.Астрахань
ул.Н.Островского, 148 лит. 9

Выполненные работы:
Гидроизоляция фундамента и пола

Материалы:
Пенетрон Адмикс

ТОРГОВЫЙ ЦЕНТР «КАНЦЛЕР»

49

г.Астрахань
ул.Набережная реки Царев, 1а

Выполненные работы:
Гидроизоляция фундамента

Материалы:
Пенетрон Адмикс, Пенебар

КУЛЬТУРНО-РАЗВЛЕКАТЕЛЬНЫЙ ЦЕНТР «ОКТЯБРЬ»

г.Астрахань
ул.М.Гвардии, 2
/ул.Володарского, 13

Выполненные работы:
Восстановление и гидроизоляция бетонных конструкций

Материалы:
Пенетрон, Пенетрон Адмикс, Скрепа М500, Скрепа М600

50

«ЛУКОЙЛ-НИЖНЕВОЛЖСКНЕФТЬ»

г.Астрахань
ул.Фиолетова, 44

Выполненные работы:
Гидроизоляция подвальных помещений

Материалы:
Пенетрон, Пенекрит

51

«ФАБРИКАНТЪ СТРОИТЕЛЬ»

г.Астрахань
ул.1-й пр. Рождественского, 1, л.А

Выполненные работы:
Гидроизоляция подвального помещения, ремонт колонн

Материалы:
Пенетрон, Скрепа М500

52

КЛИНИКО-ДИАГНОСТИЧЕСКИЙ ЦЕНТР ОКБ-1

53

г.Астрахань,
ул.Татищева, 2, лит.37.

Выполненные работы:
Гидроизоляция ростверков, основания под полы цокольного этажа, лифтовых приямков

Материалы:
Пенетрон, Пенекрит, Пенетрон Адмикс

9-ЭТ. ЖИЛОЙ ДОМ

54

г.Астрахань,
ул.Белгородская, 13 стр.

Выполненные работы:
Гидроизоляция фундамента

Материалы:
Пенетрон Адмикс

12-ЭТ. ЖИЛОЙ ДОМ

55

г.Астрахань,
ул.Брестская, 28/2 стр.
(пер. 1-й Таманский).

Выполненные работы:
Гидроизоляция фундамента

Материалы:
Пенетрон Адмикс

9-ЭТ. ЖИЛОЙ ДОМ С 1-М НЕЖИЛЫМ ЭТАЖОМ

г.Астрахань,
ул.Наб. реки Царев, 89.

Выполненные работы:
Гидроизоляция фундамента и монолитных участков цокольного этажа

Материалы:
Пенетрон Адмикс

56

16-ЭТ. ЖИЛОЙ ДОМ

г.Астрахань,
ул.Нововосточная, 21.

Выполненные работы:
Гидроизоляция лифтовых приямков

Материалы:
Пенетрон, Пенекрит

57

6-ЭТ. ЖИЛОЙ ДОМ С 2-МЯ НЕЖИЛЫМИ ЭТАЖАМИ

г.Астрахань,
ул.Пугачева, 8 / ул.Фиолетова, 32.

Выполненные работы:
Гидроизоляция фундамента, плиты перекрытия последнего этажа

Материалы:
Пенетрон Адмикс

58

ЖИЛОЙ КОМПЛЕКС «СЕРДЦЕ КАСПИЯ»

59

г.Астрахань,
ул.Наб. Приволжского затона, 20.

Выполненные работы:
Гидроизоляция фундамента, пола, стен, перекрытия подземного автопаркинга

Материалы:
Пенетрон Адмикс, Пенебар

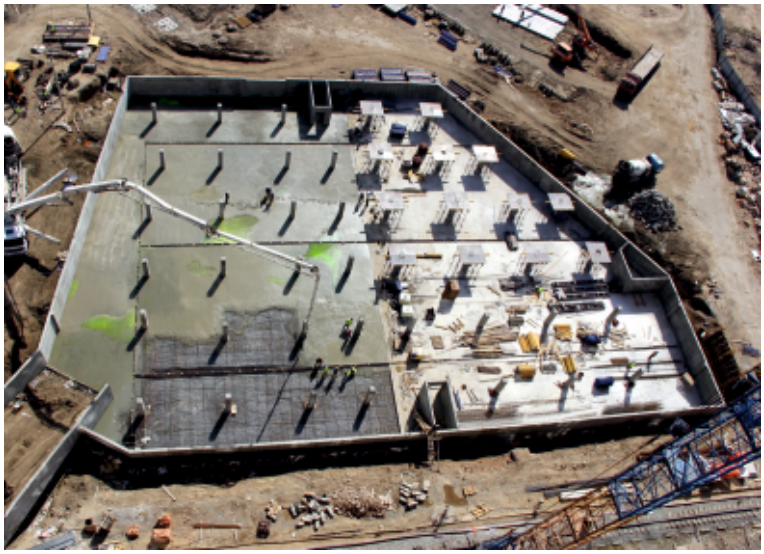

ЖИЛОЙ КОМПЛЕКС «ЛОТОС ПАРК»

60

г.Астрахань,
ул.Бакинская, 90.

Выполненные работы:
Гидроизоляция фундамента, жилого дома;
Гидроизоляция фундамента, пола, стен, перекрытия автопаркинга

Материалы:
Пенетрон Адмикс, Пенебар

ЖИЛОЙ КОМПЛЕКС «АРКАДИЯ»

61

г.Астрахань,
ул.Калинина, 47 /
пер.Иванова.

Выполненные работы:
Гидроизоляция фундамента, плиты перекрытия 1-го этажа

Материалы:
Пенетрон Адмикс

ЕДИНЫЙ КАССОВЫЙ УЗЕЛ АСТРАХАНСКОГО ОТД. №8625 ПАО «СБЕРБАНК»

г.Астрахань,
ул.Анри Барбюса, 25 /
пл.Вокзальная, 20г

Выполненные работы:
Гидроизоляция фундамента

Материалы:
Пенетрон Адмикс

62

ОТДЕЛЕНИЕ ПО АСТРАХАНСКОЙ ОБЛ. ЮЖНОГО ГЛАВНОГО УПРАВЛЕНИЯ ЦБ РФ

г.Астрахань,
ул.Никольская, 3, литер А.

Выполненные работы:
Гидроизоляция подвального помещения

Материалы:
Пенетрон, Скрепа М500, Пенетрон Адмикс, Пенебар

63

ФГУП УПРАВЛЕНИЕ РОСГВАРДИИ ПО АСТРАХАНСКОЙ ОБЛАСТИ

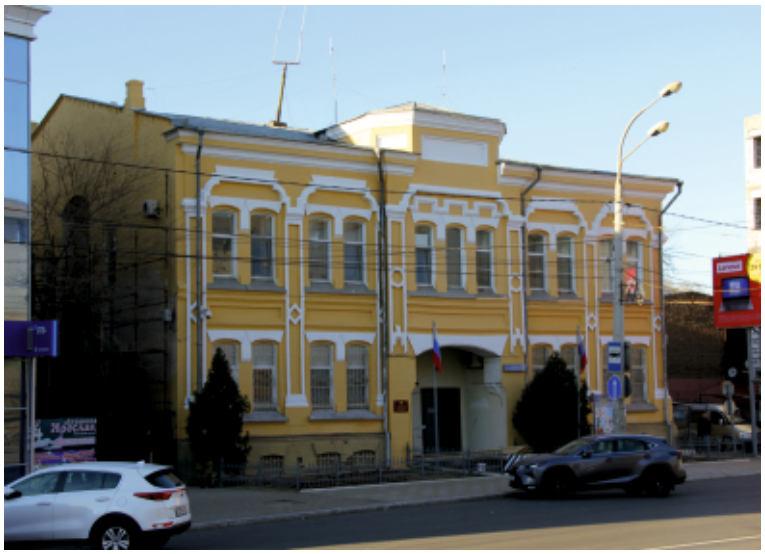

г.Астрахань,
ул.Адмиралтейская, 7 /
ул.Энзелинская, 8.

Выполненные работы:
Гидроизоляция пола и стен подвального помещения

Материалы:
Пенетрон Адмикс, Пенебар

64

АО «ТЭЦ СЕВЕРНАЯ»

65

г.Астрахань,
ул.Мосина, 1.

Выполненные работы:
Гидроизоляция фундамента и пола химического цеха

Материалы:
Пенетрон Адмикс, Пенебар

ТРУСОВСКАЯ КОТЕЛЬНАЯ Т-4

66

г.Астрахань,
ул.Парковая, 25.

Выполненные работы:
Гидроизоляция фундамента под дымовую трубу

Материалы:
Пенетрон Адмикс, Пенебар

АТЭЦ-2 ЛУКОЙЛ-АСТРАХАНЬЭНЕРГО

67

г.Астраханская обл.,
Приволжский р-н, с.Кулаковка,
ул.Строительная.

Выполненные работы:
Техническое перевооружение системы оборотного водоснабжения (вентиляторной градирни)

Материалы:
Пенетрон Адмикс

МУП «АСТРВОДОКАНАЛ» ЛОСВ

г.Астрахань,
ул.Латышева, 1.

Выполненные работы:
Ремонт и гидроизоляция резервуаров первичного отстойника и контактных осветлителей

Материалы:
Пенетрон, Пенекрит, Пенебар, Скрепа М500, Скрепа М600, Пенебанд С, ПенеПокси 2К

68

МУП «АСТРВОДОКАНАЛ» ПОСВ №1

г.Астрахань,
ул.Оленегорская, 16.

Выполненные работы:
Ремонт и гидроизоляция резервуаров контактных осветлителей

Материалы:
Пенетрон, Пенекрит, Пенебар, Скрепа М500, Скрепа М600

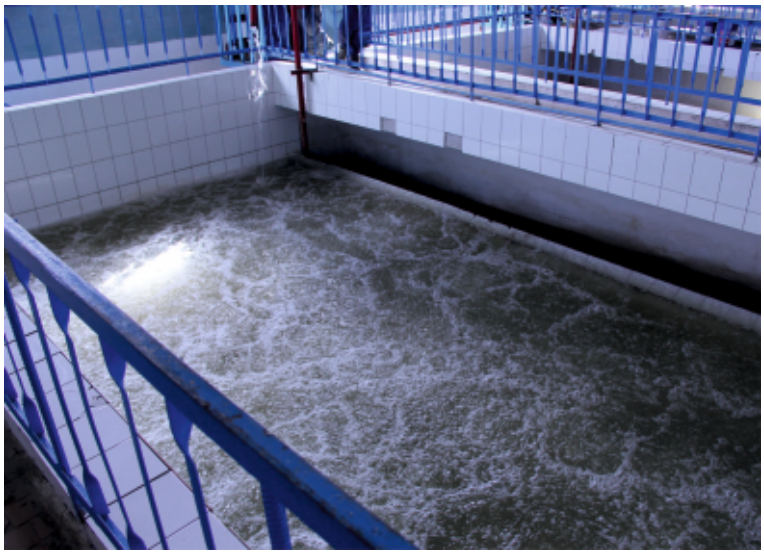

69

МУП «АСТРВОДОКАНАЛ» КНС-18

г.Астрахань,
ул.Рождественского, 4.

Выполненные работы:
Полный капитальный ремонт

Материалы:
Пенетрон, Пенекрит, Пенетрон Адмикс, Пенебар, Скрепа М500, М600, М700

70

МЕДИЦИНСКИЙ ЦЕНТР «САЛЮТЕМ»

71

г.Астрахань,
ул.Эспланадная, 35 /
ул.Коммунистическая, 13.

Выполненные работы:
Гидроизоляция фундамента

Материалы:
Пенетрон Адмикс

АДМИНИСТРАТИВНОЕ ЗДАНИЕ ООО «ЛУКОЙЛ НИЖНЕВОЛЖСКНЕФТЬ»

72

г.Астрахань,
ул.Адмиралтейская, д.1, корп.2.

Выполненные работы:
Гидроизоляция фундамента, перекрытия и стен цокольного этажа

Материалы:
Пенетрон Адмикс

АВТОСАЛОН «РЕАЛ ГРУПП»

73

г.Астрахань,
ул.Адм. Нахимова, 93/2.

Выполненные работы:
Гидроизоляция фундаментной плиты и стен подвального помещения

Материалы:
Пенетрон Адмикс, Пенебар

РИСОВЫЙ ЗАВОД ООО «АСТРАХАНСКИЙ РИС»

г.Астрахань,
ул.Бабаевского, 49.

Выполненные работы:
Гидроизоляция уличного бетонного покрытия вокруг цехов для проезда грузового автотранспорта, площадки заезда на весы

Материалы:
Пенетрон Адмикс

74

РАСПРЕДЕЛИТЕЛЬНЫЙ ЦЕНТР ЗАО «ТАНДЕР» («МАГНИТ»)

Астраханская обл.,
Наримановский р-н,
1 км от пос. Тинаки-1.

Выполненные работы:
Гидроизоляция противопожарных резервуаров

Материалы:
Пенетрон Адмикс

75

ЗАВОД РЕЗИНОВОЙ ОБУВИ ООО ПКФ «ДЮНА-АСТ»

г.Астрахань,
ул.Советской Гвардии, 5а.

Выполненные работы:
Ремонт колонн в производственных помещениях

Материалы:
Скрепа М600

76

СТАДИОН «АКАДЕМИЯ ФУТБОЛА»

77

г.Астрахань,
ул.Маркина, 80.

Выполненные работы:
Гидроизоляция фундамента административного здания, подпорных стенок

Материалы:
Пенетрон Адмикс

МНОГОФУНКЦИОНАЛЬНЫЙ КУЛЬТУРНО-СПОРТИВНЫЙ ЦЕНТР С КАТКОМ

78

г.Астрахань,
пер.Бульварный, 4.

Выполненные работы:
Ремонт бетонных конструкций

Материалы:
Скрепа М500

КАФЕ «СЕКРЕТ»

79

г.Астрахань,
ул.Комсомольская Наб., 23а.

Выполненные работы:
Гидроизоляция фундамента

Материалы:
Пенетрон Адмикс

АЗЕРБАЙДЖАНСКИЙ ДЕЛОВОЙ ЦЕНТР

г.Астрахань,
ул.Бакинская, 100.

Выполненные работы:
Гидроизоляция фундамента и пола первого этажа

Материалы:
Пенетрон Адмикс

80

АДМИНИСТРАТИВНОЕ ЗДАНИИЕ ООО «МАСТЕР ГРУПП»

г.Астрахань,
ул.Ак.Королева / ул.Чехова.

Выполненные работы:
Гидроизоляция фундамента и пола первого этажа

Материалы:
Пенетрон Адмикс, Пенебар

81

АВТОСАЛОН «ШКОДА»

г.Астрахань,
ул.Н.Островского, 148.

Выполненные работы:
Гидроизоляция фундамента и пола первого этажа

Материалы:
Пенетрон Адмикс

82

АСТРАХАНСКИЙ ЦЕНТРАЛЬНЫЙ СТАДИОН - МАНЕЖ

83

г.Астрахань,
ул.Латышева, 3.

Выполненные работы:
Гидроизоляция фундамента

Материалы:
Пенетрон Адмикс

НАУЧНО-ЭКСПЕРИМЕНТАЛЬНАЯ БАЗА «БИОС» ФГБНУ «КАСПНИРХ»

84

Астраханская обл.,
Икрянинский р-н, с.Икряное,
ул.Рыбацкая, 3.

Выполненные работы:
Ремонт и гидроизоляция ж/б каркаса и ребристых плит перекрытия цеха длительного выдерживания производителей;
Гидроизоляция кормовых бассейнов

Материалы:
Пенетрон, Пенекрит

ЦЕХ ПЕРЕРАБОТКИ СОЛИ ОАО «БАССОЛЬ»

85

Астраханская обл.,
Ахтубинский р-н,
пос.Нижний Баскунчак,
ул.М.Горького, 16.

Выполненные работы:
Ремонт и гидроизоляция ж/б каркаса и ребристых плит перекрытия

Материалы:
Пенетрон, Пенекрит

БАССЕЙН, РЫБОЛОВНО-ОХОТНИЧЬЯ БАЗА «ЗАСТАВА»

Астраханская обл.,
Камызякский р-н,
с.Жан-Аул.

Выполненные работы:
Гидроизоляция чаши бассейна

Материалы:
Пенетрон Адмикс, Пенебар, Скрепа М500

86

БАССЕЙН ВЕДОМСТВЕННОЙ ГОСТИНИЦЫ «КОММУНБЫТСЕРВИС»

г.Астрахань,
ул.4-я Дорожная, д.106.

Выполненные работы:
Гидроизоляция чаши бассейна

Материалы:
Пенетрон, Пенекрит, Пенетрон Адмикс, Пенплаг

87

КОРПОРАТИВНЫЙ УЧЕБНЫЙ ЦЕНТР ЛУКОЙЛ

Астраханская обл.,
Икрянинский р-н,
пос.Ильинка

Выполненные работы:
Ремонт чаши бассейна

Материалы:
Пенетрон, Пенекрит, Пенетрон Адмикс

88

МОСТ ЧЕРЕЗ РЕКУ «КАРАУЛЬНАЯ»

89

Астраханская обл.,
Красноярский р-н,
на км 26+890 а/д Сеитовка-Ватажное - граница Казахстана

Выполненные работы:
Гидроизоляция плит перекрытия и объединяющей монолитной плиты проезжей части моста

Материалы:
Пенетрон, Пенетрон Адмикс

МОСТ ЧЕРЕЗ РЕКУ «АШУЛУК»

90

Астраханская обл.,
Харабалинский р-н,
на км 1+850 а/д Харабали-Гремучий

Выполненные работы:
Ремонт и гидроизоляция опор

Материалы:
Пенетрон, Пенекрит, Скрепа М500

РАСПРЕДЕЛИТЕЛЬНЫЕ КОЛОДЦЫ АТЭЦ-2

91

г.Астраханская обл.,
Приволжский р-н, с.Кулаковка,
ул.Строительная.

Выполненные работы:
Гидроизоляция распределительных колодцев на трубопроводах большого диаметра

Материалы:
Пенетрон, Пенекрит, Пенебар

МОСТ ЧЕРЕЗ ЕРИК «АРБУЗНЫЙ»

Астраханская обл.,
Икрянинский р-н,
на км 83+640 а/д Р-215 Астрахань-Кочубей-Кизляр-Махачкала.

Выполненные работы:
Гидроизоляция пролетных балок

Материалы:
Пенетрон

92

МОСТ ЧЕРЕЗ КАНАЛ «МАГИСТРАЛЬНЫЙ»

Астраханская обл.,
Енотаевский р-н,
на км 1170+400 а/д Р-22 "Каспий"

Выполненные работы:
Гидроизоляция пролетных балок

Материалы:
Пенетрон

93

ПУТЕПРОВОД ЧЕРЕЗ А/Д Р-216 АСТРАХАНЬ-ЭЛИСТА-СТАВРОПОЛЬ

Астраханская обл.,
Наримановский р-н,
на км 26+490 а/д Р-215 Астрахань-Кочубей-Кизляр-Махачкала

Выполненные работы:
Гидроизоляция пролетных балок

Материалы:
Пенетрон

94

ЖИЛОЙ КОМПЛЕКС «НАСЛЕДИЕ»

95

г.Астрахань,
ул.Донецкая, 2/1 стр.

Выполненные работы:
Гидроизоляция лифтовых приямков

Материалы:
Пенетрон Адмикс, Пенекрит

ЖИЛОЙ КОМПЛЕКС «НОВЫЙ ГОРОД»

96

г.Астрахань,
ул.Плещеева, стр.

Выполненные работы:
Гидроизоляция лифтовых приямков (10 шт)

Материалы:
Пенетрон, Пенекрит

ЖИЛОЙ КОМПЛЕКС «СЕРДЦЕ КАСПИЯ»

97

г.Астрахань,
ул.Наб. Приволжского затона, 20Б.

Выполненные работы:
Гидроизоляция фундамента

Материалы:
Пенетрон Адмикс

ЖИЛОЙ КОМПЛЕКС «УКРОП»

г.Астрахань,
ул.Ген.Епишева, 49А.

Выполненные работы:
Гидроизоляция подземного автопаркинга

Материалы:
Пенетрон, Пенекрит, Пенебар, Пенетрон Адмикс, Скрепа М600

98

ЖИЛОЙ КОМПЛЕКС «АТМОСФЕРА»

г.Астрахань,
ул.Бехтерева, 12/1 стр.

Выполненные работы:
Гидроизоляция фундамента

Материалы:
Пенебар

99

ГАЗПРОМ МЕЖРЕГИОНГАЗ АСТРАХАНЬ

г.Астрахань,
пл.Шаумяна, 2.

Выполненные работы:
Гидроизоляция лифтовых приямков

Материалы:
Пенетрон, Пенекрит, Пенеплаг

100

ТОРГОВЫЙ ПАВИЛЬОН «ИЛЬИНСКИЕ РЯДЫ»

101

г.Астрахань,
ул.Джона Рида, 6в.

Выполненные работы:
Ремонт несущих балок и плит перекрытия

Материалы:
Скрепа М500

БИЗНЕС ЦЕНТР «КУТУМ»

102

Аг.Астрахань,
ул.Наб. 1 Мая, д.102 /
ул.Кирова, 34А.

Выполненные работы:
Гидроизоляция цокольного этажа

Материалы:
Пенетрон, Пенекрит

ФОНТАНЫ В ПАРКЕ «ДРУЖБА»

103

г.Астрахань,
ул.Адмиралтейская,
Парк «Дружба».

Выполненные работы:
Гидроизоляция чаш фонтанов

Материалы:
Пенетрон, Пенекрит, Пенеплаг

ШКОЛА НА 220 МЕСТ, П.МИРНЫЙ

Астраханская обл.,
Наримановский р-н, пос.Мирный,
ул.70-лет Октября, д.19.

Выполненные работы:
Гидроизоляция фундамента

Материалы:
Пенетрон Адмикс

104

ШКОЛА НА 1000 МЕСТ

г.Астрахань,
ул.3-я Зеленгинская, д.1, стр.

Выполненные работы:
Гидроизоляция фундамента

Материалы:
Пенетрон Адмикс, Пенебар

105

ШКОЛА НА 220 МЕСТ, С.КАРАЛАТ

Астраханская обл.,
Камызякский р-н
с.Каралат

Выполненные работы:
Изготовление свай (402 шт.),
гидроизоляция ростверка

Материалы:
Пенетрон Адмикс

106

ПРОТИВОПОЖАРНЫЙ РЕЗЕРВУАР НЕФТЕБАЗЫ «ГЭС РОЗНИЦА»

107

г.Астрахань,
мкр.Бабаевского,
ул.Краматорская, 190в

Выполненные работы:
Гидроизоляция резервуара противопожарного запаса воды

Материалы:
Пенетрон Адмикс, Пенебар

КТК, НПС «КОМСОМОЛЬСКАЯ»

108

Респ.Калмыкия,
Черноземельский р-н.

Выполненные работы:
Гидроизоляция фундаментов производственных зданий и сооружений, ремонт колонн эстакад кабельных коммуникаций

Материалы:
Пенетрон Адмикс, Пенебар, Скрепа М500, Скрепа М600

КТК, НПС «АСТРАХАНСКАЯ»

109

Астраханская обл.,
Енотаевский р-н.

Выполненные работы:
Гидроизоляция фундаментов производственных зданий и сооружений, ремонт колонн эстакад кабельных коммуникаций, ремонт отмосток и площадок административно-бытового комплекса

Материалы:
Пенетрон, Пенетрон Адмикс, Пенебар, Скрепа М500, Скрепа М600

Скрепа М500 Ремонтная

Сухая строительная ремонтная поверхностно-восстановительная смесь. Состоит из портландцемента, кварцевого песка определенной гранулометрии, запатентованных химических добавок и армирующего фиброволокна.
Используется для ремонта и гидроизоляции железобетонных, кирпичных и каменных конструкций различного назначения, в том числе методом мокрого торкретирования.

Скрепа М600 Инъекционная

Сухая строительная гидроизоляционная инъекционная смесь. Состоит из тонкодисперсного портландцемента и запатентованных химических добавок.
Используется для заполнения швов, трещин с раскрытием более 0,4 мм, пустот и полостей в строительных конструкциях методом инъектирования с целью их гидроизоляции и/или усиления.
Применяется в качестве вяжущего для получения высокоподвижных, самоуплотняющихся бетонных и растворных смесей, а также для изготовления высокопрочных, безусадочных бетонов и растворов.

Скрепа М700 Конструкционная

Сухая строительная ремонтная объемно-восстановительная конструкционная смесь; состоит из портландцемента, кварцевого песка определенной гранулометрии, комплекса химических добавок и армирующего фиброволокна.
Используется для восстановления геометрических и эксплуатационных показателей бетонных, железобетонных и каменных конструкций, в том числе методом мокрого торкретирования, а также устройства и восстановления гидроизоляции каменных конструкций.

Скрепа 2К Эластичная

Гидроизоляционная двухкомпонентная эластичная смесь:
Компонент А – сухая смесь, состоящая из портландцемента, кварцевого песка определенной гранулометрии и комплекса химических добавок;
Компонент Б – жидкая полимерная основа, водная дисперсия сополимеров эфира акриловой кислоты и стирола.
При смешивании двух компонентов образуется пластичная, легко наносимая растворная смесь, которая после твердения и полимеризации образует эластичную водонепроницаемую мембрану.

Скрепа Финишная

Смесь сухая мелкозернистая, ремонтная, поверхностно-восстановительная Пк1, В25, W18, F400, ГОСТ 31357-2007.
Состоит из портландцемента, тонкого кварцевого песка, химических добавок и армирующего фиброволокна.
Используется для устранения дефектов и выравнивания монолитных и сборных железобетонных конструкций, каменной кладки.
Применяется в качестве поверхностной гидроизоляции, а также вторичной защиты от коррозии бетонных и каменных поверхностей.

Официальный дилер ГК «ПЕНЕТРОН-РОССИЯ» на территории Астраханской области

ООО «АСТРАХАНСКИЙ ЦЕНТР СОВРЕМЕННЫХ СТРОИТЕЛЬНЫХ ТЕХНОЛОГИЙ»

Наш адрес: **414000, г.Астрахань, ул.Ленина, 20, офис 317**

Тел.: **(8512) 44-36-19, 30-63-90, 76-16-15**

Web: **www.penetron.csst-astr.ru**

E-mail: **csst-astr@rambler.ru**

Официальный дилер ГК «ПЕНЕТРОН-РОССИЯ» на территории Астраханской области
ООО «АСТРАХАНСКИЙ ЦЕНТР СОВРЕМЕННЫХ СТРОИТЕЛЬНЫХ ТЕХНОЛОГИЙ»
Наш адрес: 414000, г.Астрахань, ул.Ленина, 20, офис 317
Тел.: (8512) 44-36-19, 30-63-90, 76-16-15
Web: www.penetron.csst-astr.ru
E-mail: csst-astr@rambler.ru

© ООО «АЦССТ», 2020